



Marinhave, S. A.

Peritos no pato - Duck experts - Experts du canard



O Maior Produtor de Patos da Península Ibérica

Iberian Peninsula largest duck producer • Le plus grand producteur de canards de la péninsule ibérique

► *Frescos/Fresh Product*



Pato Fresco
Fresh Duck



Metade de Pato
Half Duck



Pernas de Pato
Duck Drumsticks



Peito de Pato
Duck Breast

► *Frescos/Fresh Product*



Moelas de Pato
Duck Gizzards

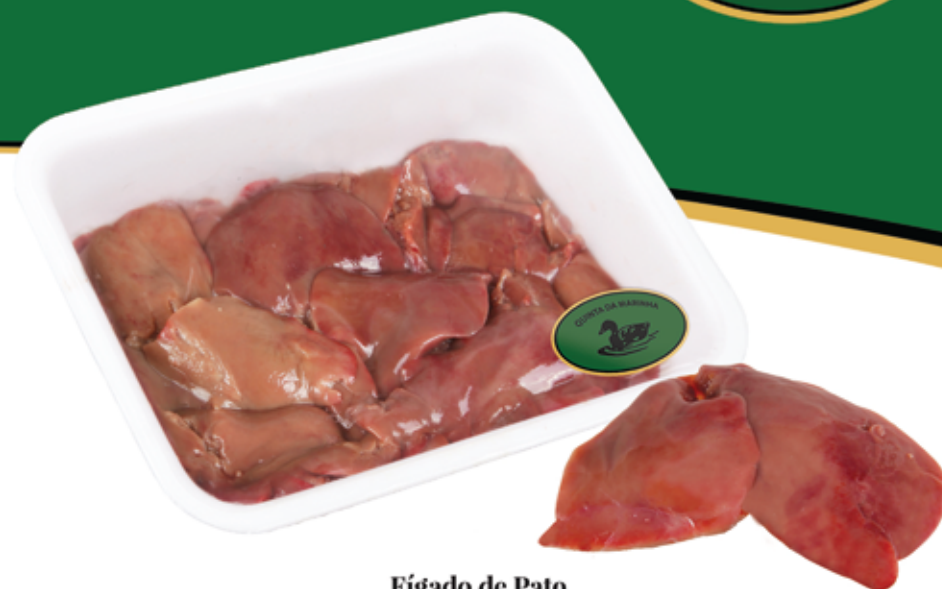

Fígado de Pato
Duck Liver



Miúdos de Pato
Duck Giblets



Espetadas de Pato
Duck Skewers

► Congelados/Frozen



Pato Pekin Cong.
Quinta da Marinha
Pekin Duck
Quinta da Marinha



Pato com Cabeça
Head on Duck



Pato "Halal"
Halal Duck



**Meio Pato Congelado
com Miúdos 1.3kg**
Frozen Half Duck
With Giblets, 1.3kg



► Congelados/Frozen



Peitos de Pato

Duck Breast



Pernas de Pato

Duck Drumsticks



Espetadas de Pato 200g x 2^{un}

Duck Skewers
200g x 2^{un}



Linguas de Pato

Duck Tongues



Patas de Pato

Duck Feet



Asas de Pato

Duck Wings

► *Processados/Processed*



Arroz de Pato Congelado 350g

Rice with Duck Frozen, 350g



Arroz de Pato Congelado 2kg

Rice with Duck Frozen, 2kg



**Desfiado de Pato
com Calda, Fresco, 600g**

Shredded Duck Meat
With Stock, Fresh, 600g



**Desfiado de Pato
Congelado 2kg**

Shredded
Duck Meat Frozen, 2kg



**Desfiado de Pato
com Calda, Congelado 3,3kg**

Shredded Duck Meat
With Stock, Frozen, 3,3kg

Processados/Processed



Pato Recheado Congelado 1.8kg
Frozen Stuffed Duck 1.8kg



Empadas de Pato Congeladas 6 Uni.
Frozen Duck Pies 6 Uni.



Empadas de Pato Congeladas 18 Uni.
Frozen Duck Pies 18 Uni.



Perna de Pato Confitada Fresca 250g
Fresh Confit Duck Leg 250g



Pernas de Pato Confitadas Congeladas 6 Uni.
Frozen Confit Duck Legs 6 Uni.



Tarte de Pato Congelada 700gr
Frozen Duck Pie 700gr

► *Especialidades / Specialties*



Foie Gras Congelado 450/650g

Frozen Foie Gras 450/650g



4 Escalopes Foie Gras Congelado 130g

Frozen Foie Gras Slices 130g



Patê de Pato 125g

Duck Pate 125g



Peito de Pato Fumado Fatiado 50g

Smoked Duck Breast Sliced 50g



Unidade de Reprodução / Incubação

Para alojamento das suas reprodutoras, a Marinhave dispõe de 12 pavilhões na Herdade dos Vinagres, num total de cerca de 12.000 metros quadrados de área coberta. O centro de incubação tem uma capacidade para 280.000 ovos.

Reproduction / Incubation Unit

In order to house its breeding ducks, Marinhave has 12 pavilions at Herdade dos Vinagres with a total of close to 12,000 squared metres of indoor facilities. The incubation centre has a capacity for 280,000 eggs.

Unidade de Produção

A unidade de produção, situada no ponto mais oeste da propriedade dispõe actualmente de trinta e nove pavilhões de criação, num total de cerca de 70.000 metros quadrados de área coberta, com capacidade para fazer engorda a 270.000 patos.

Production Unit

The production unit located at the westernmost point of the property currently has thirty-nine breeding pavilions, with a total of close to 70,000 squared metres of indoor premises, with a capacity to fatten 270,000 ducks.



Centro de Abate

No extremo oeste da propriedade, junta à estrada nacional nº 119, está situado o centro de abate, onde atualmente a Marinhave, abate cerca de 9.000 patos/dia. No entanto, a capacidade do seu centro de abate está longe de estar esgotada, podendo atingir com facilidade abates de 20.000 patos/dia.

Slaughterhouse

The slaughterhouse is situated at the westernmost point of the property, next to national road no. 119, where presently Marinhave slaughters approximately 9,000 ducks/day. However, the capacity of its slaughterhouse is far from full and slaughtering can easily reach 20,000 ducks/day.

Distribuição

A Marinhave, Sociedade Agro-Avícola, S.A., conta com uma frota com imagem própria, que proporciona uma capacidade de distribuição que cobre todo o território nacional.

Distribution

Marinhave, Sociedade Agro-Avícola, S.A. is equipped with its own fleet that secures distribution over all national territory.



Fábrica da Pena

No âmbito do processo de aproveitamento da pena de pato, a Marinhave conta com uma unidade de produção contínua ao centro de abate, com duas linhas de lavagem, secagem e escolha da pena por categorias. A totalidade da produção é escoada para o mercado externo.

Feather Factory

Marinhave has a continuous production unit in the slaughterhouse for its duck feather process with two lines for washing, drying and selecting feathers by category. All this production is exported.

A Marinhave

A Marinhave S.A. é uma empresa do sector Agro-Avícola sediada na Herdade do Arneiro Grande, em Santo Estevão, desde 1994. A Marinhave iniciou a sua produção de patos na Quinta da Marinha nos finais dos anos 60, sendo a sua produção, na altura, de apenas 400 patos por semana, parte dos quais era vendida em vivo, nos mercados da região e outra abatida de forma artesanal e comercializada em carcaça. É assim a mais antiga e única empresa do sector avícola, em Portugal, que se dedica unicamente à produção de patos.

O seu nome, bem como o da marca Quinta da Marinha devem-se à origem da empresa, situada na Quinta da Marinha desde finais da década de 60 até 1994, altura á qual teve de se deslocar para poder crescer, necessitando para isso de espaço e isolamento. É em Santo Estêvão , em 1994 que são inauguradas as atuais instalações de abate. Instalações modernas e com capacidade para a Marinhave alargar os seus horizontes , começando a ter condições para iniciar o seu processo de internacionalização , no que diz respeito a venda de pato.

Paralelamente á produção de carne de pato, a Marinhave começou há já mais de 25 anos a fazer o aproveitamento das penas dos mesmos, fazendo a lavagem, secagem, desempoeiramento, selecção e calibração das mesmas, para posterior comercialização. A crescente consciência ambiental das populações e da própria administração da Marinhave S.A. levam agora a empresa a iniciar uma nova actividade, a produção de húmus de minhoca e composto, para resolver o problema dos subprodutos resultantes da produção de patos, como são o estrume e penas não aproveitáveis, sendo o resultado, fertilizantes orgânicos de excelente qualidade.

O posicionamento da Marinhave no mercado é e será sempre o da diferenciação pela qualidade e excelência dos seus produtos para tentar satisfazer os nossos clientes que são a razão da nossa existência e continuidade.

Marinhave

Marinhave S.A. is a company operating in the Agro-poultry sector that since 1994 has been based at Herdade do Arneiro Grande, in Santo Estevão. Marinhave began its production of ducks at Quinta da Marinha in the late 1960s, its production at the time being only 400 ducks a week, part of which was sold live in local markets in that region and another part slaughtered using traditional artisanal means and sold as whole carcasses. It is the oldest and only company in the poultry sector in Portugal that is dedicated solely to the production of ducks.

Its name as well as that of the brand Quinta da Marinha result from the fact that the company was originally, in the late 1960s, based at Quinta Da Marinha where it remained until 1994. It moved to be able to expand and for this purpose required more space and isolation. It was in Santo Estêvão, in 1994, that the current slaughterhouses were opened. Modern premises and with capacity for Marinhave to broaden its horizons, it was in a position to start its internationalisation process, as far as the sale of duck meat was concerned.

Marinhave started over 25 years ago, at the same time as it started its production of duck meat, to make use of the duck feathers. It undertook the washing, drying, dusting, selection and calibration of the feathers itself for subsequent marketing. The growing environmental awareness of populations as well as of the management of Marinhave S.A. has resulted in the company embarking on a new activity, the production of worm humus and compost to solve the problem of sub-products from the production of ducks, such as manure and unusable feathers, resulting in organic fertilisers of excellent quality.

Marinhave's market position is and shall always be that of differentiation in terms of the quality and excellence of its products to attempt to satisfy our customers even more as they are the reason for our existence and continuity.

Mapa de Exportações / Export Map

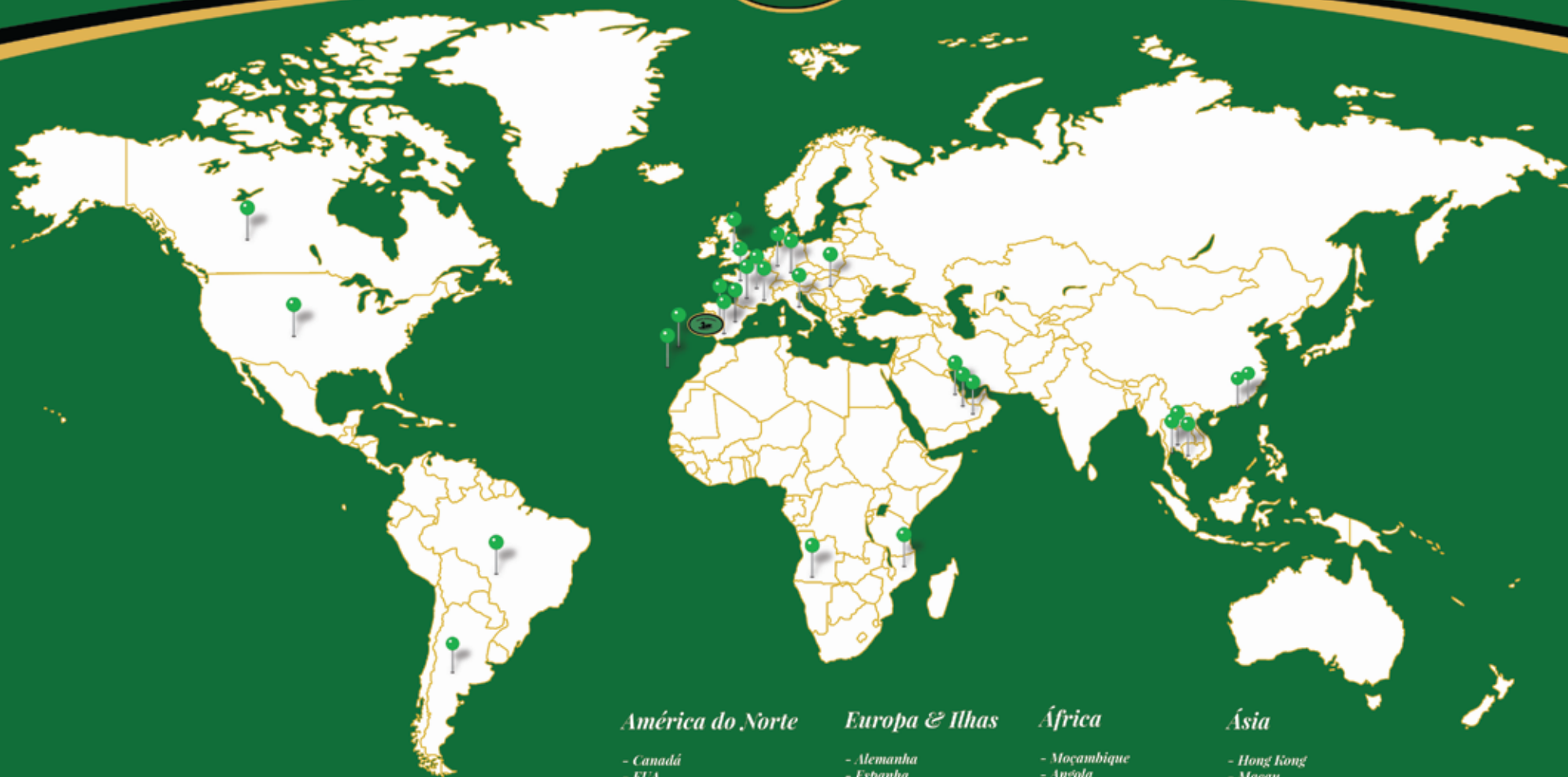

América do Norte

- Canadá
- EUA

América do Sul

- Argentina
- Brasil

Europa & Ilhas

- Alemanha
- Espanha
- França
- Holanda
- Itália
- Reino Unido
- Roménia
- Açores
- Madeira
- Canárias

África

- Moçambique
- Angola

Médio Oriente

- Arábia Saudita
- Dubai
- Qatar

Ásia

- Hong Kong
- Macau
- Tailândia
- Vietnam
- Taiwan



Marinhave S.A.

Herdade do Arneiro Grande
Apartado 1, 2130 - 121 Santo Estevão
PORTUGAL

GPS: 38.844384 -8.723858

T. (+351) 263 93 0000

www.marinhave.pt